

日本医科大学付属病院行き			
「午前」便			
駒込駅 (発)		日暮里駅 (発)	日本医大病院 (着)
		7:35	7:55
8:10			8:25
		8:50	9:05
		9:30	9:45
		10:05	10:20
		10:45	11:00
		11:20	11:35
12:00			12:15
「午後」便			
		14:15	14:30
		14:55	15:10
		15:35	15:50
		16:25	16:40
		17:00	17:15

日暮里駅行き・駒込駅行き				
「午前」便				
日本医大病院 (発)		日暮里駅 (着)	腎クリニック (着)	駒込駅 (着)
7:55			8:00	8:10
8:35		8:50		
9:15		9:30		
9:50		10:05		
10:30		10:45		
11:05		11:20		
11:45			11:55	12:00
「午後」便				
14:00		14:15		
14:40		14:55		
15:20		15:35		
16:10		16:25		
16:45		17:00		

※日本医科大学付属病院の乗降場所は中央玄関ロータリーです。 【病院の休診日（日・祝日・創立記念日・年末年始休暇等）は運休】

※交通事情等により欠便や時間が変更になる場合がございます。また、乗車定員を超えた場合はご利用できない場合がございますので、予めご承知ください。

日本医科大学付属病院 巡回バス 乗降場所

駒込駅



★ 南口ロータリー（豊和不動産屋付近）
※ 花と森の巡回バスも同じところ



日暮里駅



★ 東口時計台・公衆トイレ付近

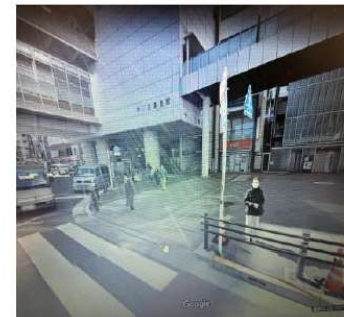

※ 乗降場所に停留所等の表示はございません。

